

南紀白浜空港周辺での ドローンの飛行について

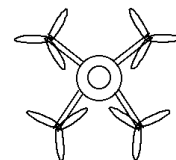

和歌山県西牟婁郡白浜町に南紀白浜空港があり、ドローンの飛行において高さ制限があるエリアがあります。高さ制限を超えた高さでドローンを飛行すると航空法違反となります。高さ制限があるエリアは地理院地図（国土地理院）で確認できますので、ご確認の上、当該エリアに該当する場合は南紀白浜エアポートに飛行高さをお問い合わせください。

【連絡先】

株式会社南紀白浜エアポート 施設・技術グループ

TEL：0739-42-3247 FAX：0739-43-0091 E-mail：shisetsu@nsap.co.jp

※E-mailでの相談は、資料内にある“無人航空機の高さ制限について（照会）”の記載をお願いします。

照会番号.

年 月 日

無人航空機の高さ制限について（照会）

照会者住所

団体名および氏名

連絡先

（電話番号）

黒枠 記入欄

E-mail

飛行目的	飛行内容	
	<input type="checkbox"/> 業務 <input type="checkbox"/> 学術 <input type="checkbox"/> 個人	<input type="checkbox"/> 空撮（ <input type="checkbox"/> 報道 <input type="checkbox"/> CM・PV撮影 <input type="checkbox"/> 測量・調査 <input type="checkbox"/> 点検保守 <input type="checkbox"/> 自然観測） <input type="checkbox"/> 輸送宅配 <input type="checkbox"/> 事故災害対応等 <input type="checkbox"/> その他（ ）
	<input type="checkbox"/> その他（ ）	
飛行の日時		記入例) 4/1 10:00～15:00 予備日 4/2 10:00～15:00
飛行の経路 ※緯度、経度		記入例) 緯度： 33° 39' 44" 経度： 135° 21' 21"
飛行の高さ	飛行予定最大標高 . m 飛行の高さは対地高度ではなく、海拔高度（標高）を記入して下さい。	
添付資料	<input type="checkbox"/> 位置図(飛行範囲) <input type="checkbox"/> 計画書 <input type="checkbox"/> その他（ ）	
備考		
<弊社使用欄> 回答	<input type="checkbox"/> 制限表面以下（標高 134.4m）の飛行のため、問題なし <input type="checkbox"/> （転移・進入）表面以下（標高 m）の飛行のため、問題なし <input type="checkbox"/> 航空法に基づく許可・承認手続きが必要 <input type="checkbox"/> その他（ ）	

2026年7月5日現在
株式会社南紀白浜エアポート

南紀白浜空港制限表面区域図



この地図は、国土地理院長の許可を得て、同院発行の数値地図 50000（地図画像）を複製したものである。（承認番号 平 19 総複、第466号）

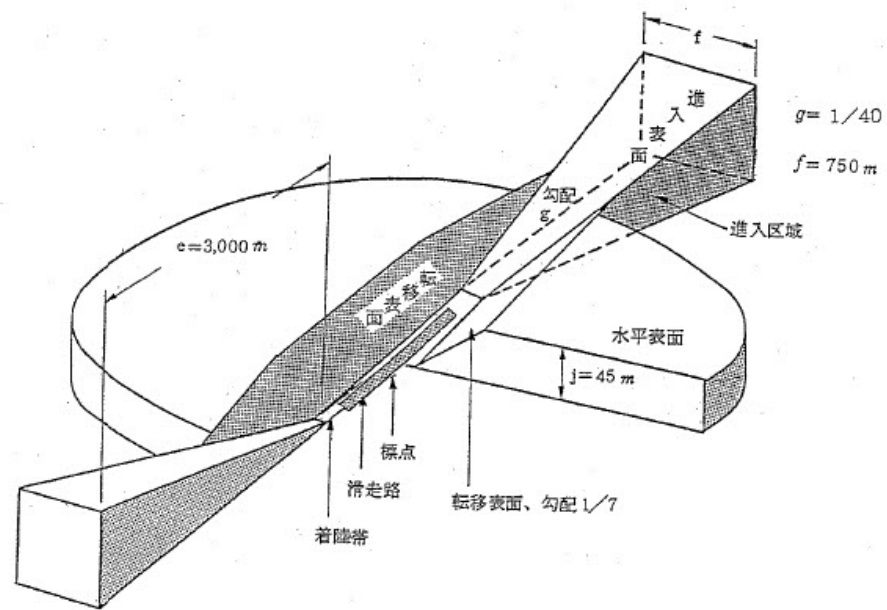

制限表面説明図

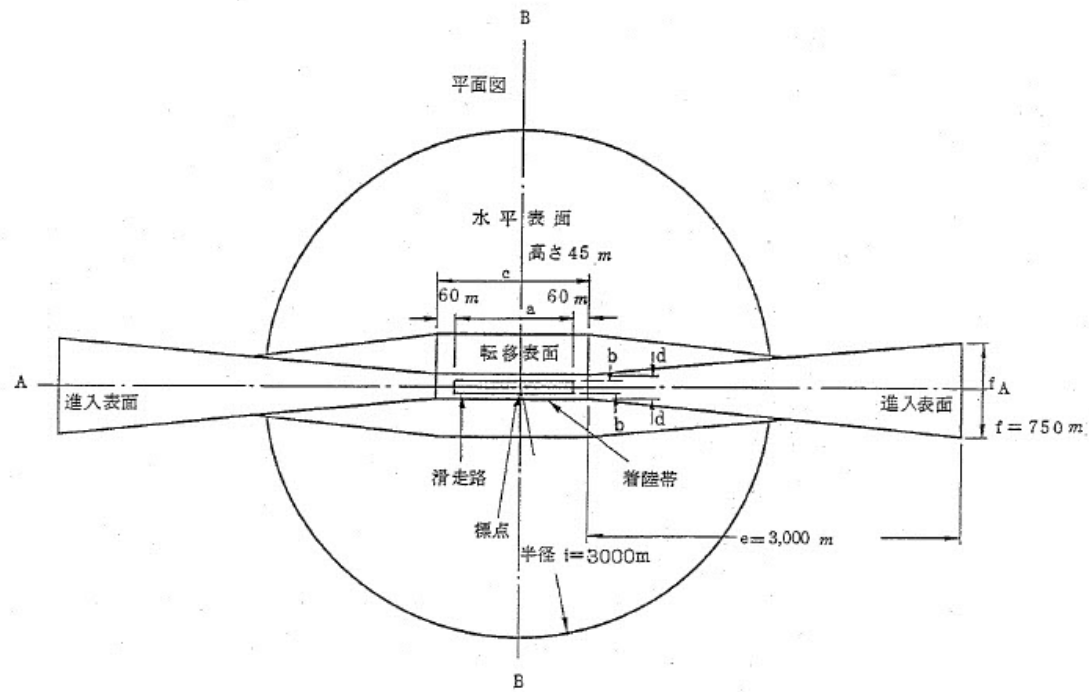

制限表面説明図 (2)

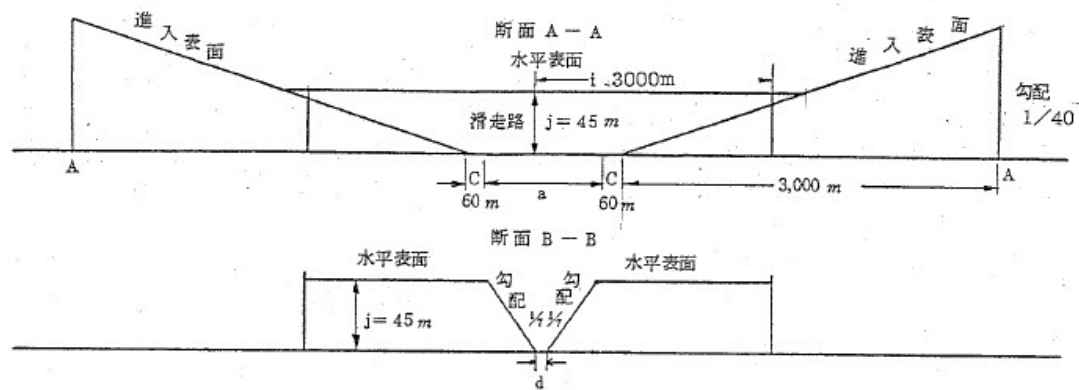

制限表面説明図 (3)

【国土地理院で空港の高さ制限エリアを調べる方法。】

- 1、“地理院地図”でホームページを検索
- 2、地理院地図で和歌山県の白浜町を表示して下さい。



出典：地理院地図

- 3、左上の「地図アイコン」をクリックしてください。



出典：地理院地図

4、左上の「写真アイコン」をクリックしてください。



出典：地理院地図

5、下のとおり操作してください。



出典：地理院地図の空中写真

6、「その他」をクリックしてください。

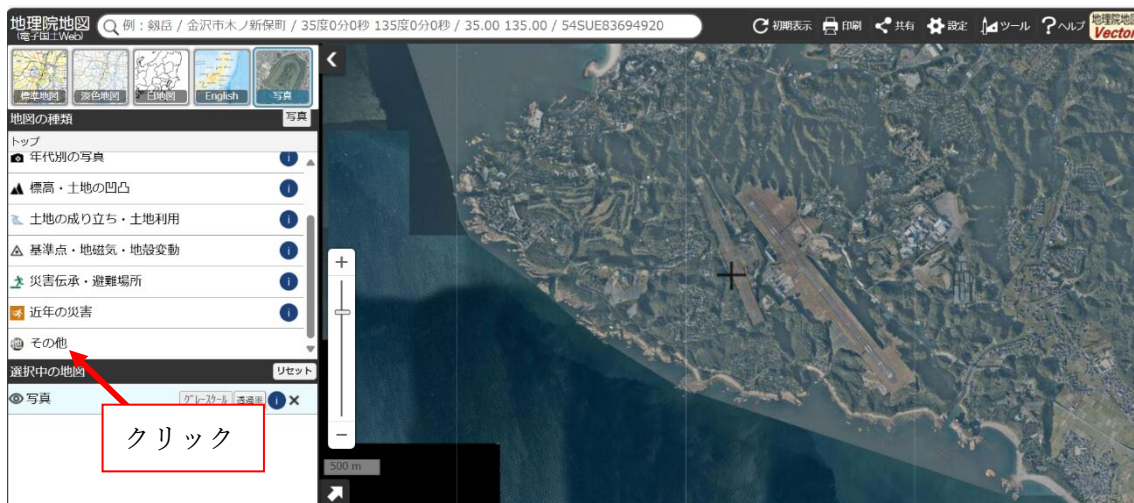

出典：地理院地図の空中写真

7、「他機関の情報」をクリックしてください。

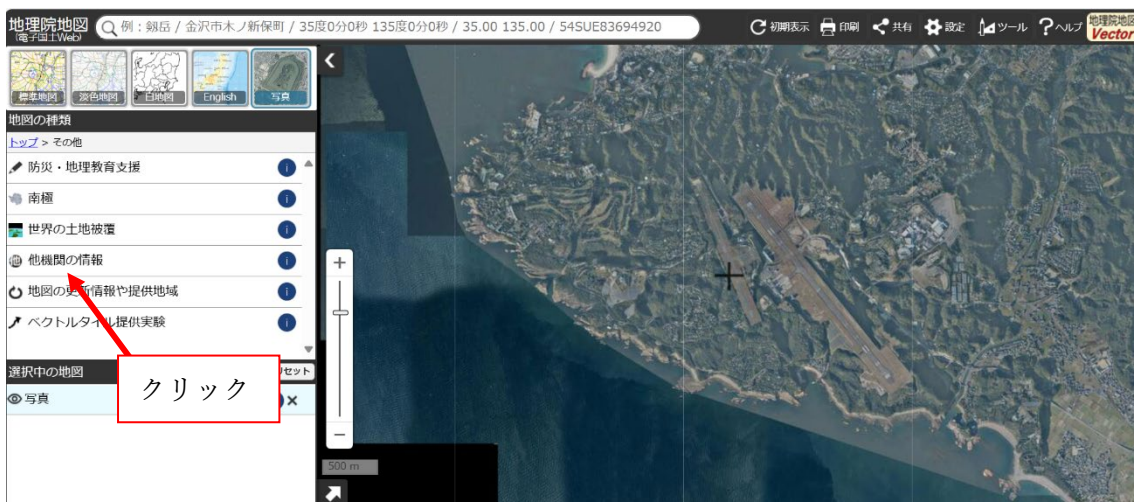

出典：地理院地図の空中写真

8、下のとおり操作してください。



出典：地理院地図の空中写真

9、「各種空域情報」をクリックしてください。

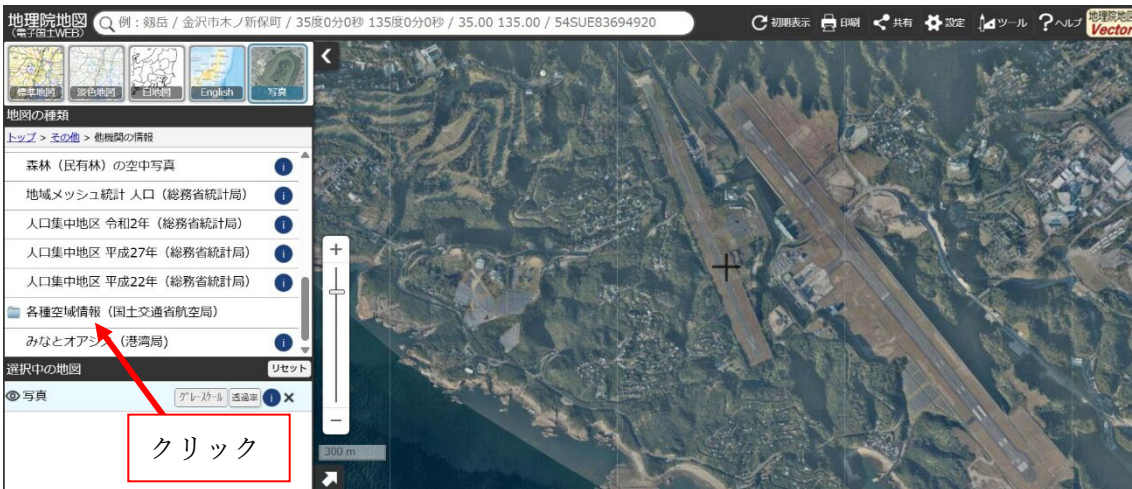

出典：地理院地図の空中写真

10、「空港等の周辺空域」をクリックしてください。

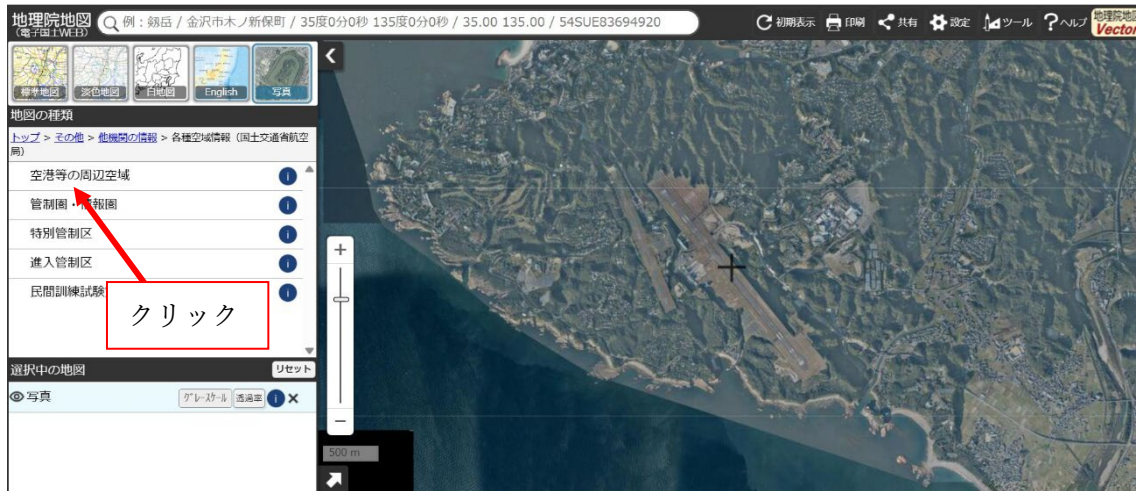

出典：地理院地図の空中写真

11、「OK」をクリックしてください。



出典：地理院地図の空中写真

1 2、南紀白浜空港の高さ制限のあるエリア(緑の部分)が表示されます。

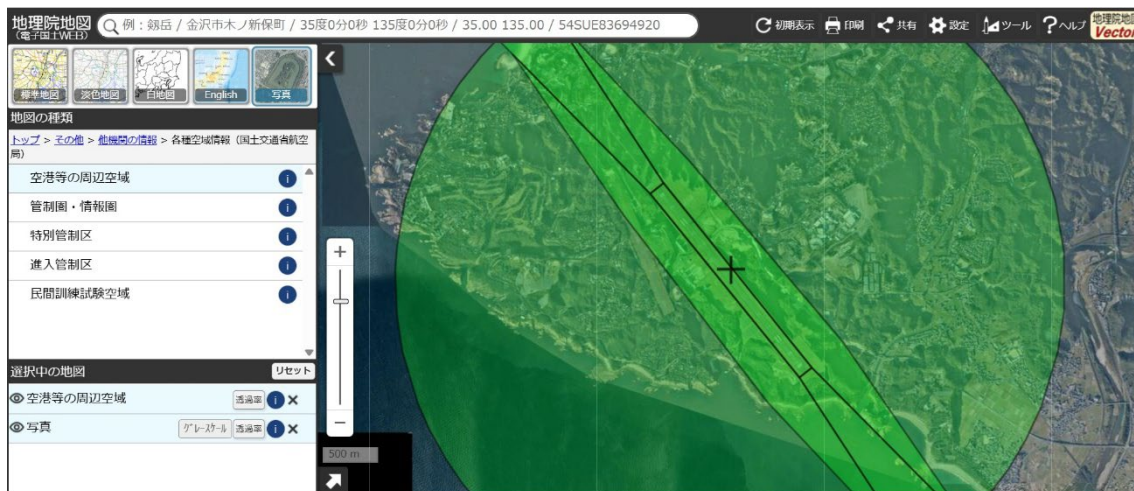

出典：地理院地図の空中写真(南紀白浜空港制限表面表示)

緑の部分が南紀白浜空港にかかる高さ制限のあるエリアです。

※画面をドラッグしたり、マウスのホイールを回すと拡大、画面のスライドが出来、近づけて表示できます。

緑の部分でドローンを飛行する場合は次の連絡先にお問い合わせください。

【連絡先】

株式会社南紀白浜エアポート 施設・技術グループ

TEL : 0739-42-3247

FAX : 0739-43-0091

E-mail : shisetsu@nsap.co.jp

※E-mail での相談は、資料内にある“無人航空機の高さ制限について（照会）”の記載をお願いします。